COMUNE DI GROSIO

Provincia di Sondrio

COMPONENTE GEOLOGICA NELLA PIANIFICAZIONE COMUNALE

Gruppo di lavoro geologi:

Dott. Geol. Gaetano Conforto, Dott. Geol. Tiziana Da Prada,
Dott. Geol. Danilo Grossi, Dott. Geol. Giovanni Songini

Professionisti:

Data:

Febbraio 2002

Titolo tavola:

TAVOLA 4
Carta del dissesto

Committente:	*Scala:*	*Quadro:*
Amm. Comunale di Grosio	1:10.000	3 Malghera

LEGENDA

FRANE

- Area di frana attiva (Fa)
- Area di frana quiescente (Fq)
- Area di frana stabilizzata (Fs)
- Area di frana attiva non perimetrata (Fa)
- Area di frana quiescente non perimetrata (Fq)
- Area di frana stabilizzata non perimetrata (Fs)

ESONDAZIONI E DISSESTI MORFOLOGICI DI CARATTERE TORRENTIZIO

- Area a pericolosit¨ molto elevata (Ee)
- Area a pericolosit¨ media o moderata (Em)
- Area a pericolosit¨ molto elevata non perimetrata (Ee)
- Area a pericolosit¨ media o moderata non perimetrata (Em)

TRASPORTO IN MASSA SU CONOIDI

- Area di conoide attivo non protetta (Ca)
- Area di conoide attivo parzialmente protetta (Cp)
- Area di conoide non recentemente attivatosi o completamente protetta (Cn)

VALANGHE

- Area a pericolosit¨ molto elevata o elevata (Va)
- Area a pericolosit¨ media o moderata (Vm)
- Area a pericolosit¨ molto elevata o elevata non perimetrata (Va)
- Area a pericolosit¨ media o moderata non perimetrata (Vm)

- Area interessata dalla delimitazione delle fasce fluviali
- Limite tra la fascia B e la fascia C
- Limite di progetto tra la fascia B e la fascia C
- Limite di bacino idrografico del fiume Po

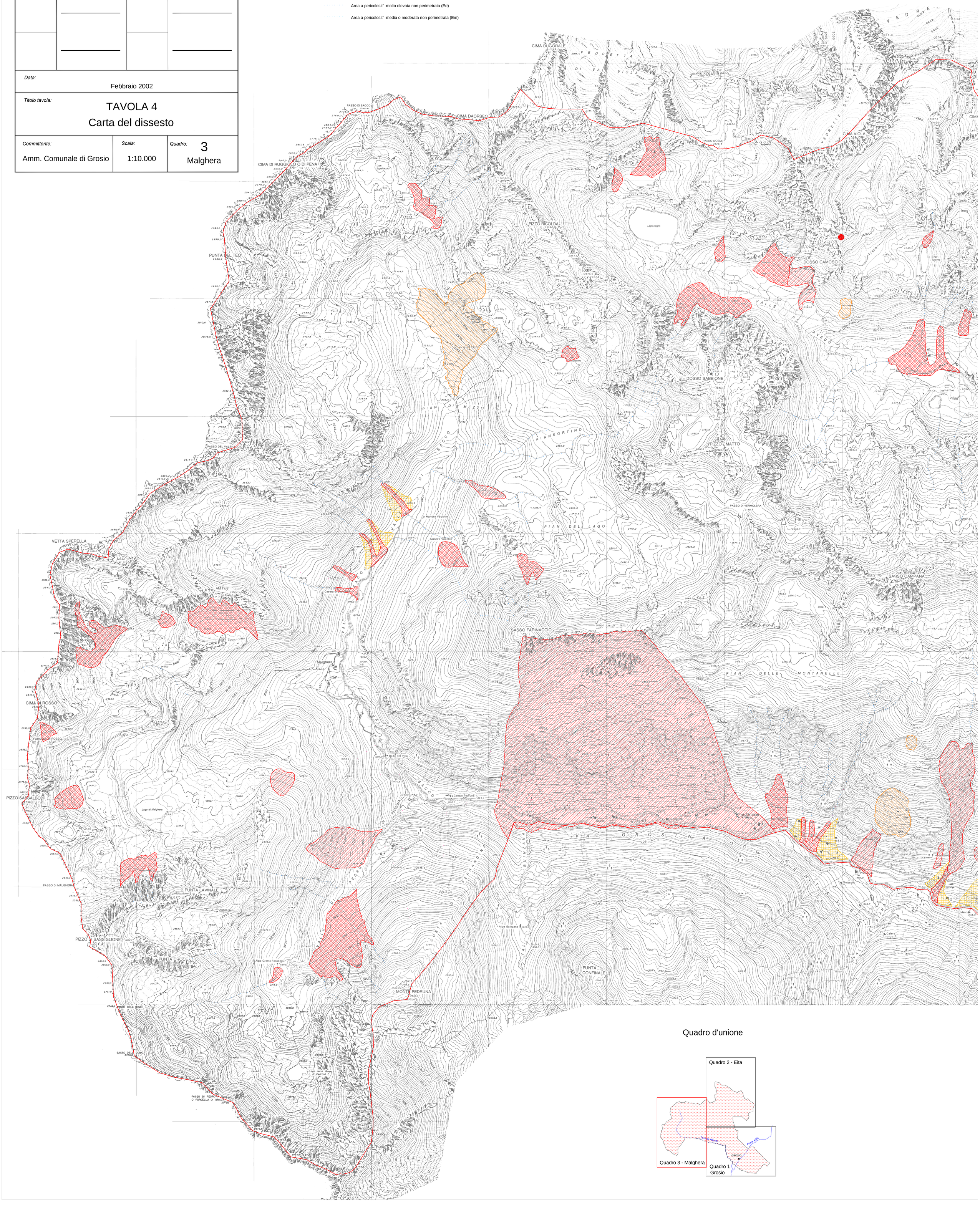

Quadro d'unione